Karta techniczna zestawu zabawowego „**Mrówka**” firmy „Ringpol”

Urządzenie jest zgodne z normą PN-EN 1176 i jej odpowiednimi zeszytami.
Seria OWADY, Zestaw trudnodostępny

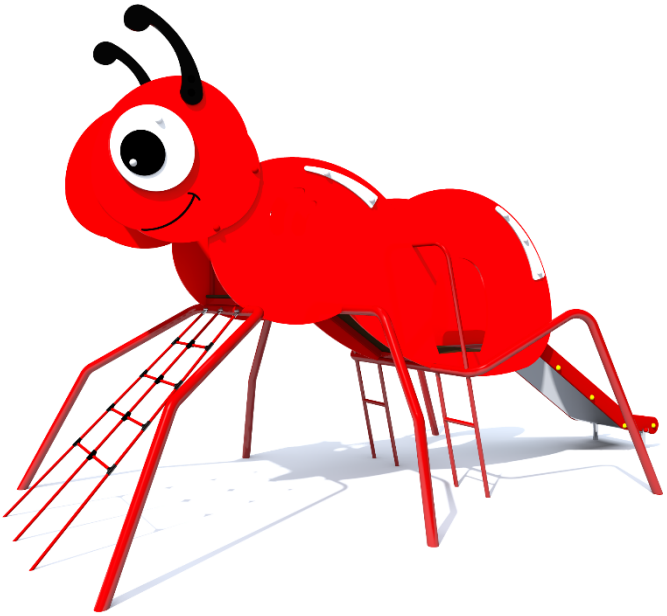

lp.	Nazwa elementu	ilość
1	Korpus mrówki z płyty HDPE z otworem wejściowym	2
2	Drabinka linowa skośna	1
3	Odnóża przednie	2
4	Odnóża środkowe	2
5	Odnóża tylne (z drabinką wejściową)	2
6	Zjeżdżalnia 90 cm	1
7	Podest ze sklejki – wys. 130 cm	1
8	Podest ze sklejki – pochylnia pośrednia	1
9	Podest ze sklejki – wys. 90 cm	1

MATRIAŁY:
Elementy stalowe, ocynkowane oraz malowane proszkowo.
Podesty wykonane ze sklejki wodoodpornej.
Korpus Mrówki i osłony wykonane z płyty HDPE.
Ślizgi zjeżdżalni z blachy nierdzewnej.
Elementy linowe wykonane z liny Ø16 nylonowej z rdzeniem stalowym, montowane przy pomocy specjalnych zacisków.
Posadowienie – zakotwienie w gruncie przez zabetonowanie rur – przedłużenia odnóży.

MONTAŻ:
- wyroby związane z gruntem na stałe zgodnie z dokumentacją zestawu,
- montażu dokonują wyspecjalizowane ekipy montażowe producenta.

Karta techniczna zestawu zabawowego „**Mrówka**” firmy „Ringpol”

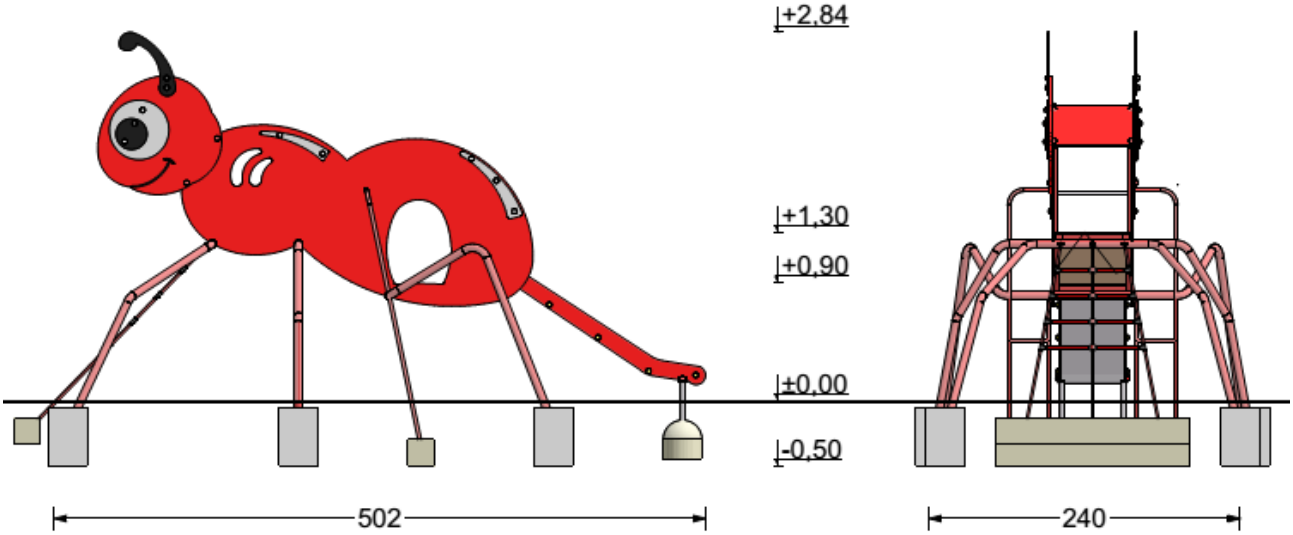

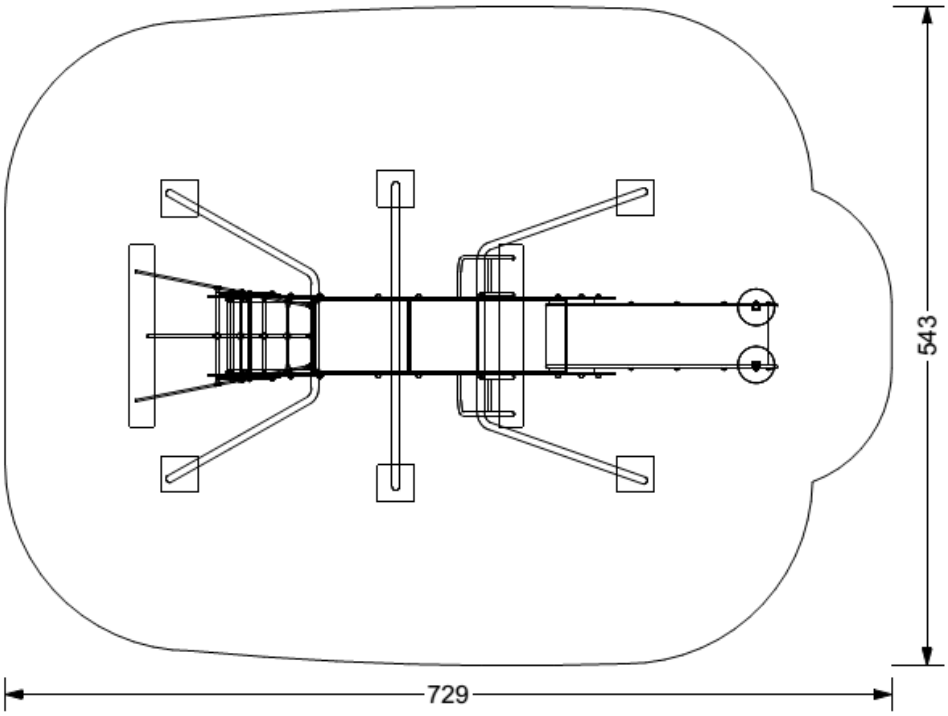

DANE TECHNICZNE:
- Grupa wiekowa do 13 lat
- Gabaryty urządzenia 2,40 x 5,02 m
- Strefa funkcjonowania 5,43 x 7,29 m
- Wysokość maksymalna ~2,84 m
- Wysokość podestów 1,3; 0,9 m
- Głębokość posadowienia -0,5 m
- Wysokość swobodnego upadku ≤ 1,5 m

Uwaga: należy unikać południowej ekspozycji zjeżdżalni metalowych.

INSTRUKCJA UŻYTKOWANIA:

- Urządzenie przeznaczone jest do montażu na przestrzeni ogólnodostępnej.
- Zestaw zabawowy jest trudnodostępny dla wszystkich grup wiekowych
- Wiek użytkowników mogących korzystać samodzielnie z urządzenia powyżej 3 lat.
- Korzystanie z urządzenia powinno odbywać się pod nadzorem osoby dorosłej.
- Liczba dzieci jednocześnie przebywających na urządzeniu nie powinna przekraczać 6.
- Urządzenie powinno być użytkowane zgodnie z przeznaczeniem.